



GUÍA DE USO

JURISMAP®

MAPA VIRTUAL DEL PODER JUDICIAL DOMINICANO

Guía de Uso JURISMAP®

Primera edición

2,000 ejemplares

Coordinación General:

Dirección de Tecnologías de la Información

Diagramación:

División de Publicaciones Impresas

*Centro de Documentación e Información Judicial Dominicano
(CENDIJD)*

Impreso en:

*Editora Corripio, C. por A.
Santo Domingo, República Dominicana
Agosto 2011*

ISBN: 978-9945-8792-4-7



PODER JUDICIAL
REPÚBLICA DOMINICANA

www.poderjudicial.gov.do



JURISMAP®

El Mapa Virtual del Poder Judicial Dominicano, JURISMAP®, es una aplicación diseñada para mostrar a la ciudadanía informaciones generales y administrativas de los tribunales y demás áreas o dependencias de las edificaciones a nivel nacional; esta herramienta tecnológica es un Sistema de Información Geográfica que integra datos del Poder Judicial a través de la Web.

JURISMAP® ha sido creado con la finalidad de continuar aumentando los niveles de transparencia exhibidos por nuestra institución a lo largo de los últimos años, el mismo permite visualizar datos administrativos, clasificados a nivel nacional, por departamento judicial, distrito judicial, municipio, edificación y también, de forma puntual, muestra informaciones de cada tribunal o dependencia.

Entre las informaciones que se muestran en el Mapa podemos citar; fecha de ingreso, salario de los ser-

vidores judiciales, datos académicos, declaraciones juradas de jueces y funcionarios, porcentaje de la población judicial por género y edad de nuestros servidores judiciales; además, imágenes, dirección, teléfono, activos fijos, equipos tecnológicos, gastos, distancia aproximada en kilómetros de cada edificación hasta el edificio de la Suprema Corte de Justicia y del Consejo del Poder Judicial, entre otras.

Para visualizar el Mapa Virtual del Poder Judicial Dominicano, solo debe acceder a nuestra Página Web, en la dirección www.poderjudicial.gov.do. o también www.suprema.gov.do

PANTALLA DE INICIO

Carga de Página.



La pantalla principal muestra una vista general del Mapa JURISMAP® por Departamentos Judiciales de la República Dominicana.

Se debe instalar el Silverlight, disponible de forma gratuita en <http://www.silverlight.net>

Después de seleccionar el criterio de consulta, con solo un clic en el lugar deseado se obtendrán los datos de las demarcaciones jurisdiccionales deseadas, así como de las edificaciones judiciales de interés.

A simple vista podemos ver la barra de herramientas, las vistas del JURISMAP® satelital y mapa, ampliación o disminución y leyenda de los iconos visibles en el mapa.

JURISMAP (beta) Mapa Virtual del Poder Judicial

Criterio de Consulta Ver Lista Mostrar Graficos Inicio

Información por Departamentos Judiciales

Satelite Mapa

Cargando Información...

LEYENDA

- Edificio CPJ - SCJ
- Edificios Juzgado de Paz
- Edificios N. N. A.
- Palacios y otras Edificaciones
- Varias Edificaciones
- Zona Urbana
- Departamentos Judiciales
- Distritos Judiciales

REPÚBLICA DOMINICANA
PODER JUDICIAL

BARRA DE HERRAMIENTAS

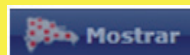
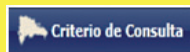

Esta barra de herramientas contiene todas las opciones de búsqueda de JURISMAP®.

Criterio de consulta: Es el filtro para el tipo de datos que traerán el clic en cada punto. Este se puede ver por (Departamentos Judiciales, Provincias/Distritos Judiciales, Municipios y Edificaciones).

Ver Lista: Muestra el detalle del criterio de consulta seleccionado.

Mostrar: Esta opción permite visualizar de manera rápida y precisa la cantidad de edificaciones, activos fijos, equipos tecnológicos, jueces y servidores y población, por departamentos judiciales, distritos judiciales/provincia y por municipios.

Gráficos: Representación gráfica de los datos visualizados en la opción Mostrar.



Mini Mapa: Esta opción es útil cuando se está en un nivel de ampliación o acercamiento que no permite distinguir el lugar en el que se encuentra ubicado el usuario en el mapa.



Buscar: Permite realizar una búsqueda por nombre del municipio, distrito judicial o provincia y por departamento judicial, ubicando en el JURISMAP® la información requerida.



Información: Contiene la información general de JURISMAP®, de dónde han sido obtenido los datos, créditos y cómo contactarnos para dudas y sugerencias.



Inicio: Esta opción permite a los usuarios regresar a la pantalla principal de nuestra Página Web, en la dirección www.poderjudicial.gov.do. o también www.suprema.gov.do

LEYENDA

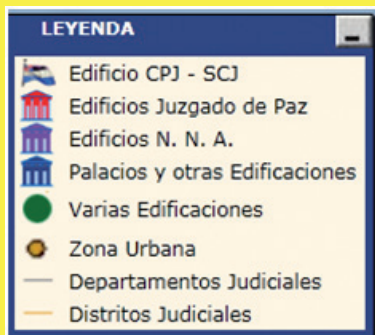

Estos íconos nos permiten identificar las estructuras y la división jurisdiccional del territorio nacional. Esta puede ser minimizada cuando sea necesario.

El JURISMAP® se muestra en su versión mapa en la pantalla de inicio y también permite visualizarlo de forma satelital.

MODALIDADES O ATRIBUTOS

- **Mapa de calles:** Permite visualizar las calles en zonas urbanas y se activa cuando se realizan acercamientos. Solo se visualizan en las ciudades principales.
- **Satelital:** En este modo podemos ver imágenes satelitales de nuestro país.

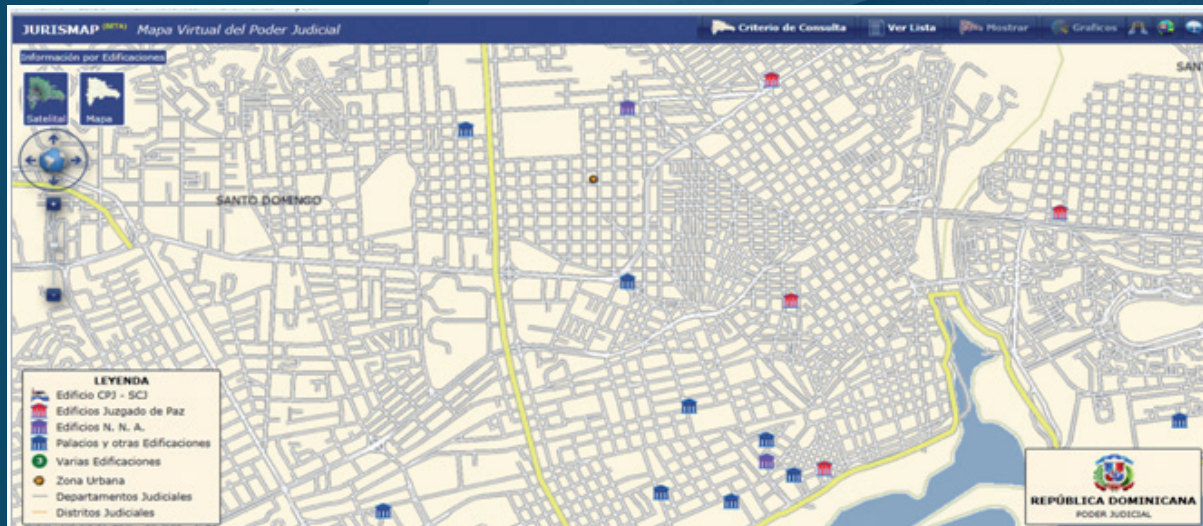

OPCIONES DE AMPLIAR Y REDUCIR EL MAPA



Los controles de navegación se muestran a la izquierda, y son los siguientes:

1. Flechas: haz clic en el botón de flecha adecuado para mover la vista al Norte, Sur, Este u Oeste. Haz clic en el botón central para volver a la vista original.
2. Acercar/alejar: haz clic en + para acercar la imagen del centro del mapa. Haz clic en - para alejarla.
3. Deslizador de acercamiento: arrástralo arriba o abajo para acercar o alejar la imagen progresivamente.
4. Si se presiona el ícono del mundo volverán al mapa original.

CRITERIO DE CONSULTA



The image shows a screenshot of a web application interface. At the top, there is a dark blue header with the text 'Criterio de Consulta' in white, accompanied by a small map icon. Below this header is a vertical list of five options, each with a radio button to its left. The options are: 'Nacional', 'Departamentos Judiciales', 'Provincias / Distritos Judiciales', 'Municipios', and 'Edificaciones'. The 'Nacional' option is selected, as indicated by a filled radio button.

Criterio de Consulta

- Nacional
- Departamentos Judiciales
- Provincias / Distritos Judiciales
- Municipios
- Edificaciones

Los datos que se especifiquen en este criterio, son los que se desplegarán en las búsquedas siguientes.

Vista mapa de calles con íconos que representan las edificaciones del Poder Judicial.



VER LISTAS

Las listas serán visibles según el Criterio de Consulta seleccionado previamente.



Criterio de Búsqueda: departamentos Judiciales// **Ver Lista:** Departamentos Judiciales.

Ejemplos de algunas vistas satelitales en JURISMAP®.

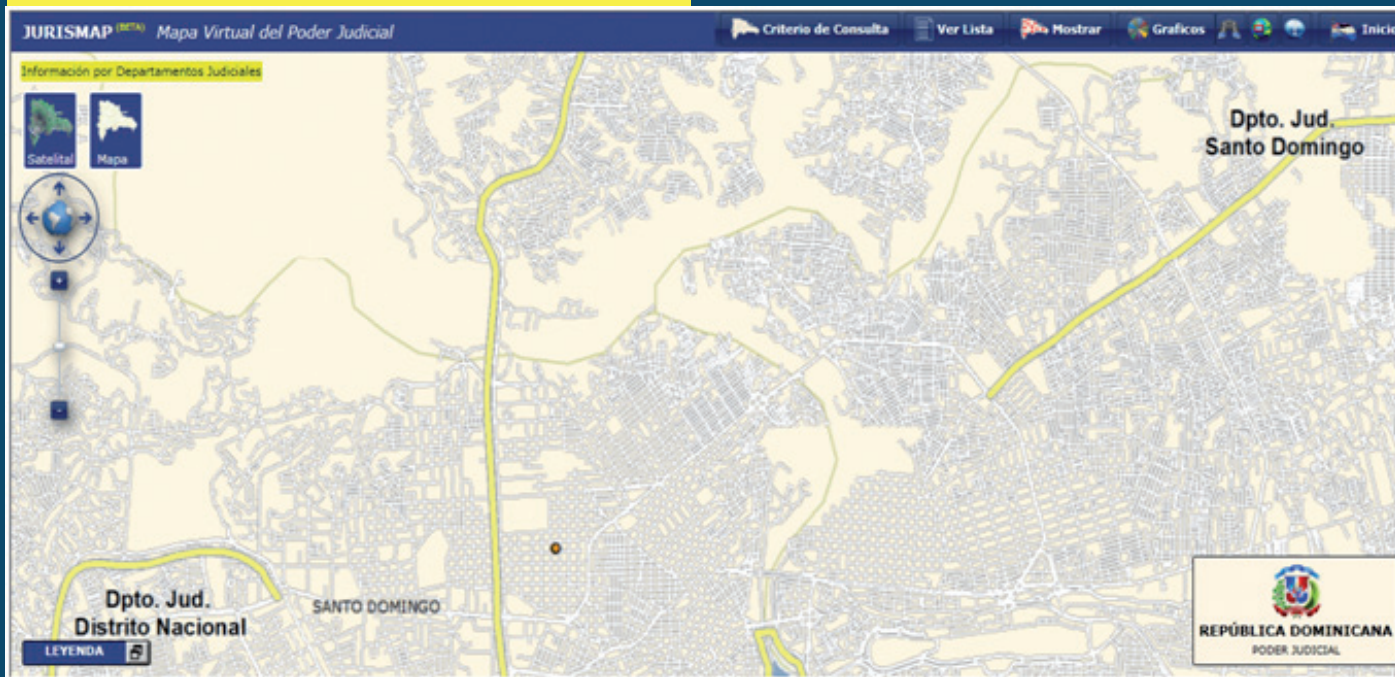

JURISMAP (beta) Mapa Virtual del Poder Judicial

Criterio de Consulta Ver Lista Mostrar Graficos Inicio

Información por Edificaciones

Satelite Mapa

LEYENDA

- Edificio CPJ - SCJ
- Edificios Juzgado de Paz
- Edificios N. N. A.
- Palacios y otras Edificaciones
- Varias Edificaciones
- Zona Urbana
- Departamentos Judiciales
- Distritos Judiciales

EDIFICIO PALACIO JUSTICIA CIUDAD NUEVA

REPÚBLICA DOMINICANA
PODER JUDICIAL

JURISMAP (BETA) Mapa Virtual del Poder Judicial

Criterio de Consulta Ver Lista Mostrar Graficos Inicio

Información por Edificaciones

Satelite Mapa

LEYENDA

- Edificio CPJ - SCJ
- Edificios Juzgado de Paz
- Edificios N. N. A.
- Palacios y otras Edificaciones
- Varias Edificaciones
- Zona Urbana
- Departamentos Judiciales
- Distritos Judiciales

REPÚBLICA DOMINICANA
PODER JUDICIAL

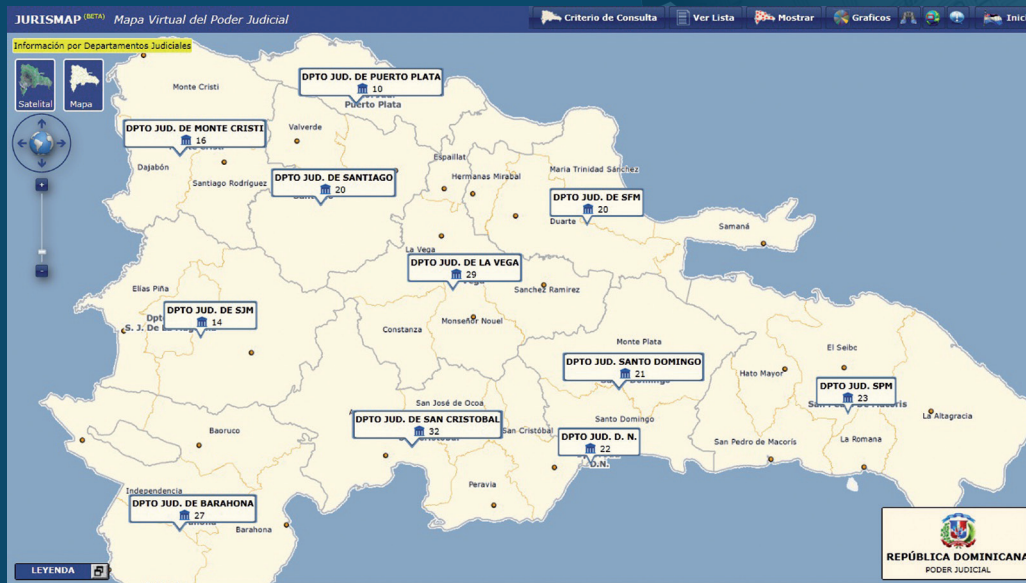

Edificación: Con el criterio de consulta por departamento judicial, en la opción Mostrar, haciendo click en Edificaciones, se visualiza el total de edificaciones del Poder Judicial por Departamentos Judiciales.



Población: Con el criterio de consulta por departamento judicial, en la opción Mostrar, haciendo clic en Población se muestra este dato por el criterio seleccionado.

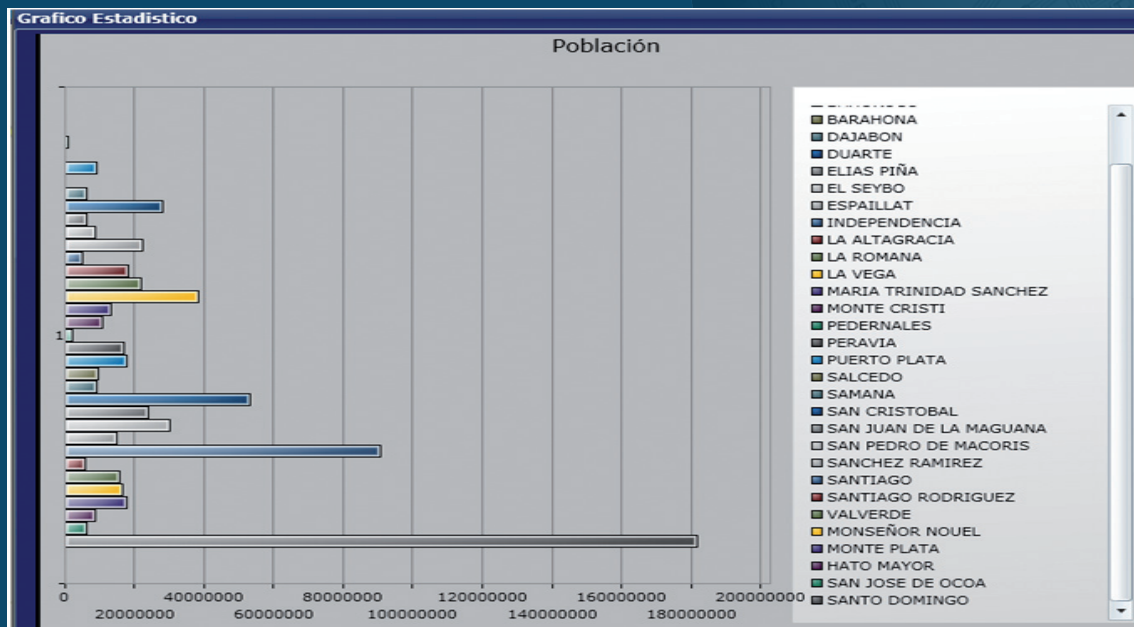

Gráficos de la Población: Opción donde muestra la población perteneciente al Distrito Judicial.

DATOS POR EDIFICACIONES

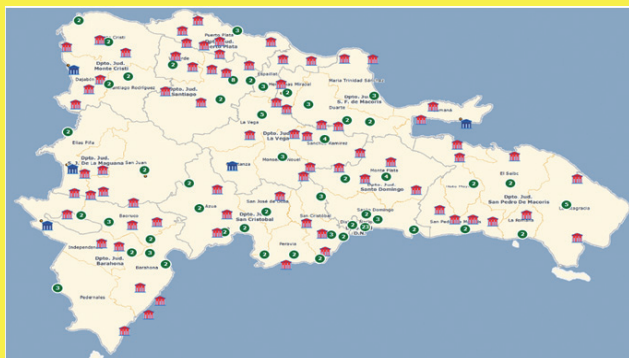

Colocando el Criterio de Consulta por Edificaciones, dando clic sobre el ícono que representa la edificación deseada, podemos visualizar la imagen y datos generales y administrativos de la misma.

The screenshot displays the JURISMAP web application interface. At the top, the title bar reads "JURISMAP Mapa Virtual del Poder Judicial". The main area shows a map of Santo Domingo, Dominican Republic, with various judicial buildings marked by icons. A pop-up window titled "Edificación" is open, providing details for the "EDIF. SUPREMA CORTE DE JUSTICIA".

Edificación

EDIF. SUPREMA CORTE DE JUSTICIA

Dirección: AVL. JIMÉNEZ MOYA (CENTRO HEROES)

Teléfono: 809-533-3191

Fax: 809-508-2724

Distancia desde Edif. CPJ SCL: 00,00 Kilómetros

LEYENDA

- Edificio CPJ - SCJ
- Edificios Juzgado de Paz
- Edificios N. N. A.
- Palacios y otras Edificaciones
- Varias Edificaciones
- Zona Urbana
- Departamentos Judiciales
- Distritos Judiciales

REPUBLICA DOMINICANA
PODER JUDICIAL

Imagen obtenida al hacer clic en el ícono que representa una edificación.

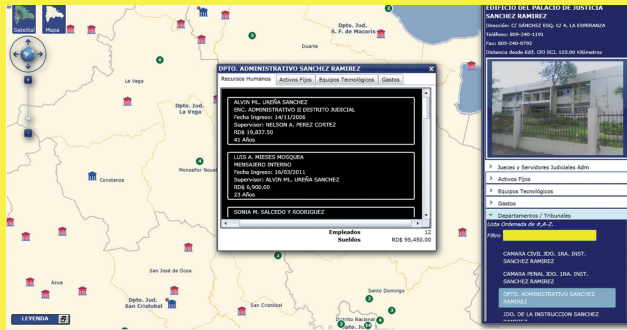

En la opción DEPARTAMENTOS/TRIBUNALES, se muestran informaciones de recursos humanos, activos fijos, equipos tecnológicos, gastos, datos académicos de jueces, declaraciones juradas de jueces y funcionarios, entre otras.





PODER JUDICIAL
REPÚBLICA DOMINICANA

www.poderjudicial.com.do

